Gamme ECOTECH

Loupe de diamantaire
Fermante aplanétique. Monture aluminium anodisé avec 2 lentilles démontables Ø 20 mm. En étui cuir. Grossissement : 10 x - 36 dioptries.

Réf. 310760-10

Gamme ECOTECH

Loupe ronde avec manche
Foyer extra fort. Monture jonc chromé Ø 75 mm. Manche 40 mm en bois peint.
Grossissement : 3,5 x - 10 dioptries.

Réf. 310742

OptiVISOR

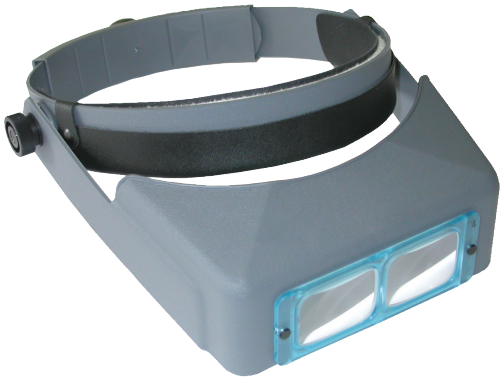

Binoculaires
Serre-tête avec réglage instantané. La loupe visière se lève et s'abaisse à volonté.

Réf. 310250-02 - Gross. 1,5 x - distance focale 51 cm
Réf. 310250-03 - Gross. 1,75 x - distance focale 36 cm
Réf.310250-04 - Gross. 2 x - distance focale 25,5 cm
Réf. 310250-05 - Gross. 2,5 x - distance focale 20,4 cm
Réf. 310250-010 - Gross. 3,5 x - distance focale 10,2 cm
Réf. 310250-OL - Loupe auxiliaire - Grossissement 2,5 x

Plaques binoculaires de rechange.

Réf. 310251-03 - Grossissement 1,75 x
Réf. 310251-04 - Grossissement 2 x
Réf. 310251-05 - Grossissement 2,5 x
Réf. 310251-010 - Grossissement 3,5 x

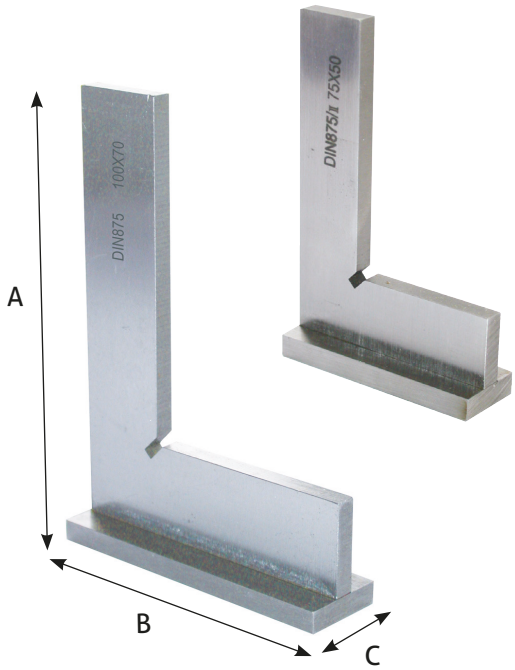

Équerre à chapeau
De précision à 90°, réalisée en acier outil calibré. Tous champs finement meulés et polis. Tolérance d'équerrage DIN875/II (L. 75 mm - 28 µ)
Dimensions : 75 x 50 x 16 mm (A x B x C)

Réf. 320510-00

Équerre à chapeau
De précision à 90°, réalisée en acier outil calibré. Tous champs finement meulés et polis. Tolérance d'équerrage DIN875/I (L. 100 mm - 15 µ)
Dimensions : 100 x 70 x 20 mm (A x B x C)

Réf. 320510-01

SCHWARTZMANN FISSEAU-COCHOT
Morteau ☎ +33 (0)3 81 67 18 34 info@schwartzmann.com
Toulouse ☎ +33 (0)5 61 21 02 28 toulouse@schwartzmann.com
Marseille ☎ +33 (0)4 91 54 05 28 marseille@schwartzmann.com
www.schwartzmann.com