BERGEON

Estrapade pour pendules
Bâti en fonte vernie. Avec 2 manivelles et 8 tasseaux Ø ext. 18 à 65 mm (voir tableau ci-dessous). Pour remontage dans les deux sens. En coffret bois.

Réf. A0034524

Tasseau N° 9 - Ø ext. 85 mm (hors assortiment).

Réf. A0044883

No	Ø mm	Référence
2	25	A0044881
3	30	A0012648

No	Ø mm	Référence
5	40	A0012649
7	57	A0012650

No	Ø mm	Référence
8	65	A0012651

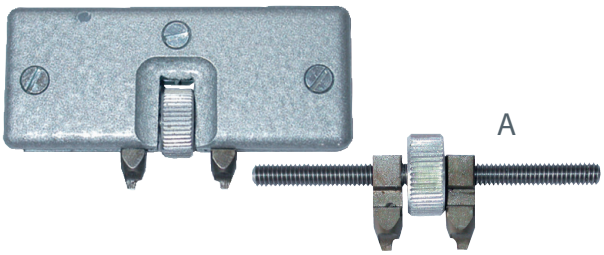

Clé TOUVA pour fonds de boîtes à encoches
Ouverture jusqu'à 50 mm.

Réf. A0012513
Réf. A0012517 - A Chien de rechange

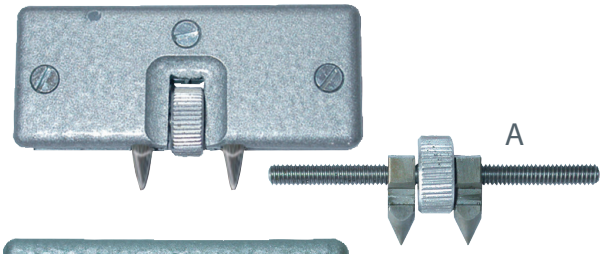

Clé TOUVA pour fonds de boîtes à trous
Ouverture jusqu'à 50 mm.

Réf. A0012527
Réf. A0012528 - A Chien de rechange

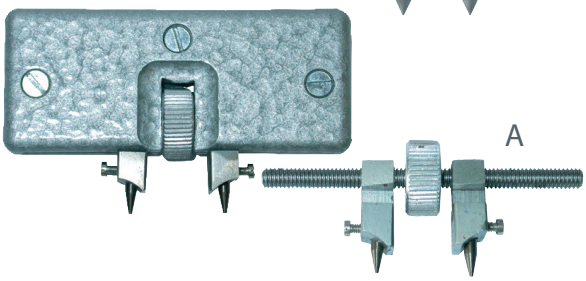

Clé TOUVA universelle
Pour fonds et boîtes à pans, à encoches et à trous.

Réf. A0012520
Réf. A0012524 - A Chien de rechange avec pointes
Réf. A0012525 - Pointe de rechange pour chien (la pièce)

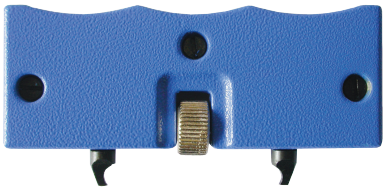

Clé à encoches pour fonds « grandes boîtes »
Ouverture jusqu'à 75 mm.

Réf. A0012518

HOROTEC® SWISS

Clés aux fonds de boîtes avec tasseaux acier
Tous ces tasseaux s'adaptent sur les potences réf 07320 et réf 07363.

OM = Type Omega Seamaster® Ø 20 - 30 - 33 et 42 mm.
BM = Type Baume & Mercier® Ø 25 - 30 et 33 mm.
R = Type Rolex® Ø 18,5 - 20,2 - 22,5 - 26,5 - 28,3 - 29,5 - 34 et 36,5 mm.

Réf. A0026981 - 4 tasseaux **OM**
Réf. A0026983 - 3 tasseaux **BM**
Réf. A0026982 - 8 tasseaux **R**
Réf. A0026984 (= réf A0026983 + réf A0026982)

BM = Type Baume & Mercier® au détail :
Ø 25 : réf A0081718
Ø 30 : réf A0081719
Ø 33 : réf A0081720

R = Type Rolex® au détail :
Ø 18,5 : réf A0081714
Ø 20,2 : réf A0081715
Ø 22,5 : réf A0081716
Ø 26,5 : réf A0026988
Ø 28,3 : réf A0081717
Ø 29,5 : réf A0081713
Ø 34 : réf A0080227
Ø 36,5 : réf A0080228

BERGEON

Clé pour boîtes de montres
Clé spécialement développée pour ouvrir les fonds de boîtes vissées des montres de grandes dimensions. Sa forme ergonomique assure une prise en main agréable et sûre. Diamètre d'ouverture de 18 à 62 mm.

Réf. A0034502

Gamme ECOTECH

Clé pour boîtes de montres
Avec 4 jeux de 3 chiens en coffret bois.

Composition :

- 1 clé à manche,
- 3 chiens pour boîtes à pans,
- 3 chiens pour boîtes à encoches,
- 3 chiens pour boîtes à trous,
- 3 chiens pour boîtes à cannelures.

Réf. A0009495

Gamme ECOTECH

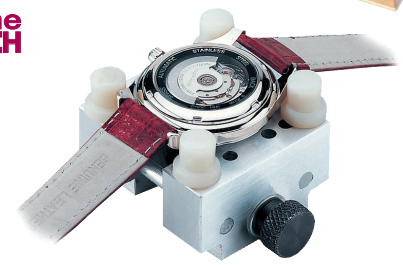

Étau pour montres
En aluminium avec 4 piliers en plastique (No 330517-P), coulisses en acier. Pour boîtiers Ø 12 à 45 mm.

Réf. A0012531

BERGEON

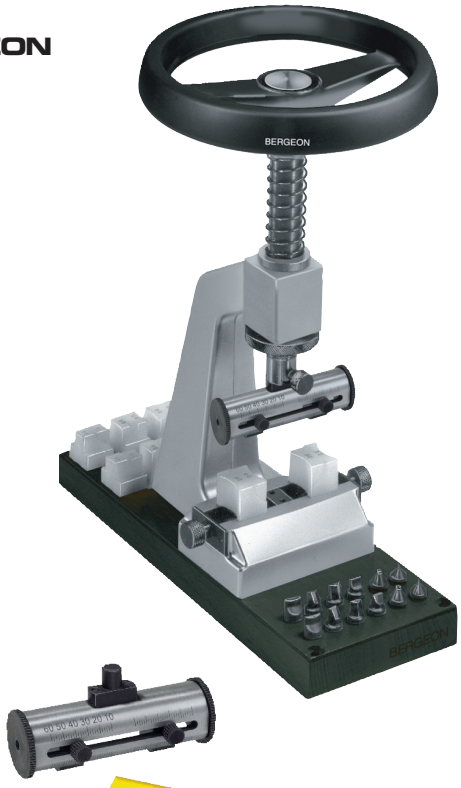

Potences aux boîtes
Pour fonds vissés. Fabrication suisse. Très bonne qualité. Bâti en fonte injectée. Diamètre du volant : 130 mm. Hauteur totale : 300 mm.

Composition complète :

- 2 chiens pour boîtes à encoches (No 330507-A),
- 2 chiens pour boîtes à pans (No 330507-B),
- 2 chiens pour boîtes à trous (No 330507-C),
- 2 chiens pour boîtes Oyster Rolex® (No 330507-D),
- 2 chiens pour boîtes Aquastar (No 330507-F),
- 2 chiens pour boîtes à pans incurvés (No 330507-E),
- 4 paires de tasseaux porte-boîtes réversibles en matière synthétique spéciale pour entre-cornes de 9/11 - 13/15 - 17/19 et 20/22 mm,
- 6 tasseaux ventouses circulaires en adiprene Ø 16 - 19 - 22 - 26 - 30 - 34 mm, (No 330505-VA)
- 3 tasseaux de base circulaires en adiprene avec hauteur réglable Ø 19 - 26 - 34 mm, (No 330505-MP)
- 4 vis de fixation,
- 1 socle en bois vernis 250 x 95 mm.
- 1 étau : ouverture jusqu'à 60 mm (No 330507-G)

Réf. A0034474

Composition réduite :

- 2 chiens pour boîtes à encoches (No 330507-A),
- 2 chiens pour boîtes à pans (No 330507-B),
- 2 chiens pour boîtes à trous (No 330507-C),
- 2 chiens pour boîtes Oyster Rolex® (No 330507-D),
- 2 chiens pour boîtes Aquastar (No 330507-F),
- 2 chiens pour boîtes à pans incurvés (No 330507-E),
- 4 paires de tasseaux porte-boîtes réversibles en matière synthétique spéciale pour entre-cornes de 9/11 - 13/15 - 17/19 et 20/22 mm,
- 4 vis de fixation,
- 1 socle en bois vernis 250 x 95 mm.
- 1 étau : ouverture jusqu'à 60 mm (No 330507-G)

Réf. A0012477

Réf. A0012503 - Etau seul (s'adapte aux anciennes potences)

BERGEON

Tasseaux pour boîtes à cannelures
Avec 1 tasseau intermédiaire et 6 tasseaux moletés Ø 18,5 - 20,2 - 22,5 - 26,5 - 28,3 et 29,5 mm.
S'utilisent avec les potences No 330505-1 et No 330505-2.

Réf. A0034489

TENA BUTTY · ROBUR · POUGET PELLERIN · SCHWARTZMANN FISSEAU-COCHOT · POUGET ROTARY DENTAL