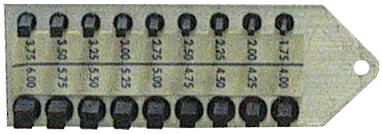

Jauge aux carrés
Pour clés de pendules. Carrés de 1,75 à 6,00 mm. 115 x 40 x 15 mm.

Réf. A0012143

Outil aux poussoirs
Outil crée spécialement pour monter et démonter les poussoirs vissés, les tubes vissés, le verrou des masses oscillantes et les trappes de piles. Livré avec 17 embouts interchangeables.

Réf. A0035401

Outil pour fermer les barillets
Permet l'assemblage du couvercle de barillet avec son tambour de manière très simple. Dimensions : Ø maximum de 21 mm.

Réf. A0045050
Réf. A0012889

Estrapades assorties pour ressorts de montres à droite et à gauche
Pour ressorts NIVAFLEX et autres qualités d'acier. En coffret bois verni.
Crochet à la hauteur du ressort. Arbre excentrique. Fraisure pour bout du coquillon.

Composition :

- 7 estrapades à droite No 0 à 6 et 1 manche Ø 5,60 à 10,80 mm,
- 7 manivelles à gauche No 0 à 6 et 1 manche Ø 5,60 à 10,80 mm.

Pour toutes pièces détachées nous consulter.

Réf. A0034527

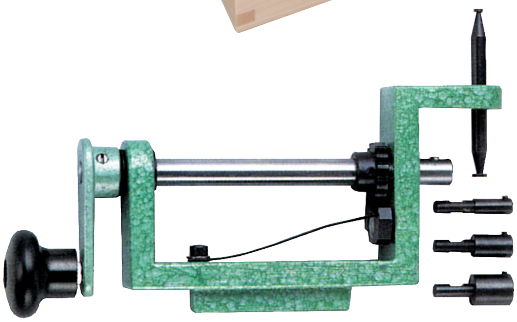

Estrapade simple pour pendules
Robuste bâti laqué martelé avec 3 broches interchangeables pour les différents diamètres de ressorts et une tige réversible pour l'arrêt du crochet du ressort. Avec cliquet permettant de travailler dans les deux sens.
Bâti 140 mm environ. Livrée sans étau.

Réf. A0012647

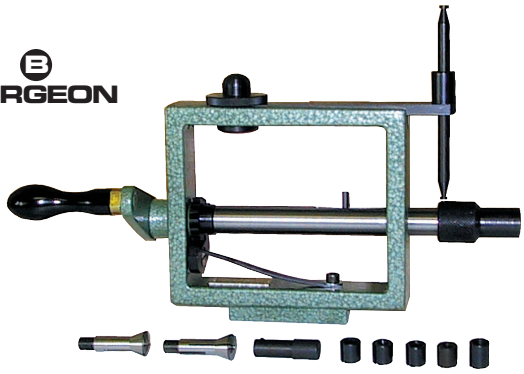

Estrapade pour pendules
Avec cliquet. Pour remontage dans les deux sens. Utiliser l'arbre de barillet pour remonter les ressorts. Bâti carré 120 x 100 mm avec goupille verticale double, réglable horizontalement. Peut être également utilisé comme touret à main.
Se fixe à l'étau.
Livrée complète avec 4 tasseaux □ 2,5 - 3,5 - 4,5 et 5,5 mm, 1 tasseau double avec crochet Ø 4 / 6 mm, 1 tasseau simple Ø 9 mm pour coquillon, 1 goupille double se déplaçant verticalement pour tenir le ressort, 1 mandrin
de serrage, 2 pinces américaines corps 8 mm Ø 1 et 2 mm.

Réf. A0034523

BERGEON

Estrapade pour pendules
Bâti en fonte vernie. Avec 2 manivelles et 8 tasseaux Ø ext. 18 à 65 mm (voir tableau ci-dessous). Pour remontage dans les deux sens. En coffret bois.

Réf. A0034524

Tasseau N° 9 - Ø ext. 85 mm (hors assortiment).

Réf. A0044883

No	Ø mm	Référence
2	25	A0044881
3	30	A0012648

No	Ø mm	Référence
5	40	A0012649
7	57	A0012650

No	Ø mm	Référence
8	65	A0012651

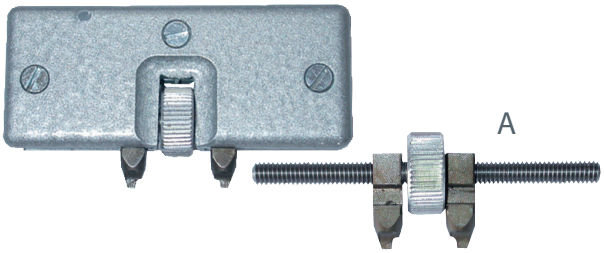

Clé TOUVA pour fonds de boîtes à encoches
Ouverture jusqu'à 50 mm.

Réf. A0012513
Réf. A0012517 - A Chien de rechange

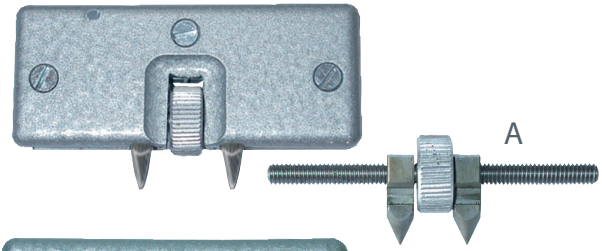

Clé TOUVA pour fonds de boîtes à trous
Ouverture jusqu'à 50 mm.

Réf. A0012527
Réf. A0012528 - A Chien de rechange

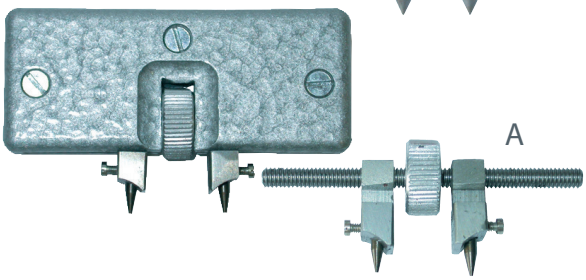

Clé TOUVA universelle
Pour fonds et boîtes à pans, à encoches et à trous.

Réf. A0012520
Réf. A0012524 - A Chien de rechange avec pointes
Réf. A0012525 - Pointe de rechange pour chien (la pièce)

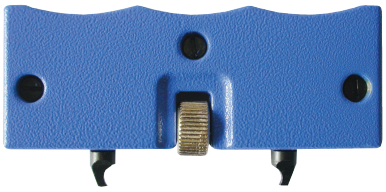

Clé à encoches pour fonds « grandes boîtes »
Ouverture jusqu'à 75 mm.

Réf. A0012518

HOROTEC® SWISS

Clés aux fonds de boîtes avec tasseaux acier
Tous ces tasseaux s'adaptent sur les potences No 07320 et No 07363.
BM = Type Baume & Mercier® Ø 25 - 30 et 33 mm.
R = Type Rolex® Ø 18,5 - 20,5 - 22,5 - 26,5 - 28,3 - 29,5 et 36,5 mm.

Réf. A0026983 - 3 tasseaux **BM**
Réf. A0026982 - 8 tasseaux **R**
Réf. A0026984 (= No 07307 + No 07306)