



BERGEON

Depuis 1791

Goupilles à déchasser

En pochettes de 1000 ou 10 pces.
En commandant: préciser le Ø.
S'utilise avec le porte-goupille No 6744-PG ou la broche No 6745-PG.
Autres dimensions sur demande.

Ausstosstifte

In Falten zu 1000 oder 10 Stück.
Bei Bestellung: Ø angeben.
Werden mit dem Stifthalter Nr. 6744-PG oder Nr. 6745-PG benutzt.
Andere Größen auf Anfrage.

Pins to drive out

In bags of 1000 pces or 10 pces.
When ordering: indicate the Ø.
To be used with pin-hoolder No 6744-PG or No 6745-PG.
Other sizes on request.

Clavijas

En bolsitas de 1000 o 10 pzas.
Al pedir: indicar el Ø.
Se utilizan con el porta-clavija No 6744-PG con el husillo No 6745-PG.
Otras medidas sobre demanda.



Ø mm	gr.	No 6745-G-1000	No 6745-G-0010	Ø mm	gr.	No 6745-G-1000	No 6745-G-0010
		Pce Fr.	Pce Fr.			Pce Fr.	Pce Fr.
0.40	1			0.70	1		
0.60	1			0.80	1		

Ø mm	gr.	No 6745-G-1000	No 6745-G-0010	Ø mm	gr.	No 6745-G-1000	No 6745-G-0010
		Pce Fr.	Pce Fr.			Pce Fr.	Pce Fr.
0.90	1			1.50	2		
1.00	2			1.80	2		
1.20	2						

Mèches droites

En pochettes de 100 pces ou 10 pces.
En commandant: préciser Ø.
S'utilise avec la potence No 7745-100.
Autres dimensions sur demande.

Gerade Klingen

In Falten zu 100 Stück oder 10 Stück.
Bei Bestellung: Ø angeben. Wird mit dem Presstock Nr. 7745-100 benutzt.
Andere Größen auf Anfrage.

Straight blades

In bags of 100 pces or 10 pces.
When ordering: indicate the Ø.
To be used with press No 7745-100.
Other sizes on request.

Mechas rectas

En bolsitas de 100 pzas o 10 pzas.
Al pedir: indicar el Ø. Se utilizan con la potencia No 7745-100.
Otras medidas sobre demanda.



Ø mm	gr.	No 6745-M-100	No 6745-M-0010	Ø mm	gr.	No 6745-M-100	No 6745-M-0010
		Pce Fr.	Pce Fr.			Pce Fr.	Pce Fr.
0.80	1			1.50	1		
1.00	2			2.00	2		
1.20	2						

Mèches cruciformes

En pochettes de 100 pces ou 10 pces.
En commandant: préciser Ø.
S'utilise avec la potence No 7745-100.
Autres dimensions sur demande.

Kreuzschlitz- Klingen

In Falten zu 100 Stück oder 10 Stück.
Bei Bestellung: Ø angeben. Wird mit dem Presstock Nr. 7745-100 benutzt.
Andere Größen auf Anfrage.

Cruciforme blades

In bags of 100 pces or 10 pces.
When ordering: indicate the Ø.
To be used with press No 7745-100.
Other sizes on request.

Mechas cruciformes

En bolsitas de 100 pzas o 10 pzas.
Al pedir: indicar el Ø. Se utilizan con la potencia No 7745-100.
Otras medidas sobre demanda.



Ø mm	gr.	No 6745-M-C 100	No 6745-M-C 0010	Ø mm	gr.	No 6745-M-C 100	No 6745-M-C 0010
		Pce Fr.	Pce Fr.			Pce Fr.	Pce Fr.
1.50	2			2.00	2		

Assortiment de 6 goupilles

Ø 0.40 - 0.60 - 0.80 - 1.00 - 1.50 - 1.80 mm. Sur socle en polystyrène.
S'utilise avec les potences, No 7745-100, No 7745.

Sortiment von 6 Stiften

Ø 0.40 - 0.60 - 0.80 - 1.00 - 1.50 - 1.80 mm. Auf Polystyrolsockel.
Wird mit Presstöcke, Nr. 7745-100, Nr. 7745 benutzt.

Assortment of 6 pins

Ø 0.40 - 0.60 - 0.80 - 1.00 - 1.50 - 1.80 mm. On polystyrene base.
To be used with press, No 7745-100, No 7745.

Surtido de 6 clavijas

Ø 0.40 - 0.60 - 0.80 - 1.00 - 1.50 - 1.80 mm. Sobre zócalo de poliestireno. Se utiliza con las potencias, No 7745-100, No 7745.

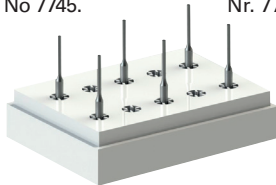

No 7745-GS	18 gr.	Pce Fr.
------------	--------	---------

Assortiment de 10 mèches

2x Ø 0.80 - 2x 1.00 - 2x 1.20 - 1x 1.50 - 1x 2.00 mm. ⊕ 1x Ø 1.50 - 1x 2.00 mm. Sur socle en polystyrène. S'utilise avec la potence No 7745-100.

Sortiment von 10 Klingen

2x Ø 0.80 - 2x 1.00 - 2x 1.20 - 1x 1.50 - 1x 2.00 mm. ⊕ 1x Ø 1.50 - 1x 2.00 mm. Auf Polystyrolsockel. Wird mit dem Presstock No 7745-100 benutzt.

Assortment of 10 blades

2x Ø 0.80 - 2x 1.00 - 2x 1.20 - 1x 1.50 - 1x 2.00 mm. ⊕ 1x Ø 1.50 - 1x 2.00 mm. On polystyrene base. To be used with press No 7745-100.

Surtido de 10 mechas

2x Ø 0.80 - 2x 1.00 - 2x 1.20 - 1x 1.50 - 1x 2.00 mm. ⊕ 1x Ø 1.50 - 1x 2.00 mm. Sobre zócalo de poliestireno. Se utiliza con la potencia No 7745-100.



No 7745-MS	20 gr.	Pce Fr.
------------	--------	---------

Porte-goupille avec tambour

Corps Ø 4.7 mm. S'utilise avec les potences No 7745-100, No 7745 et l'outillage No 6744.

Stiftenhalter mit Trommel

Shaft Ø 4.7 mm. Wird mit Presstöcke Nr. 7745-100, Nr. 7745 und Werkzeug Nr. 6744 benutzt.

Pin holder with drum

Shank Ø 4.7 mm. To be used with press No 7745-100, No 7745 and tooling No 6744.

Porta clavija con tambor

Cuerpo Ø 4.7 mm. Se utiliza con las potencias No 7745-100, No 7745 y el utillaje No 6744.



No 7745-PG-A	15 gr.	Pce Fr.
--------------	--------	---------

Plaque miroir

Permettant de présenter par réflexion du profil les vis de braceletlets sur la mèche inférieure.

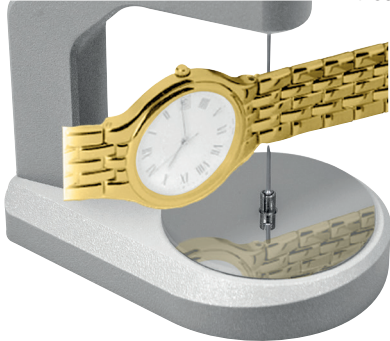

Spiegel Platte

Spiegelnde Platte die es ermöglicht das Profil der untere Klinge beim ansetzen des Armbandes besser zu sehen.



Mirror disc

Mirroring disc that allows better vision of the lower blade by locating the bracelet.

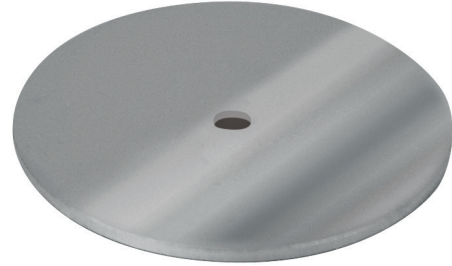

Placa espejo

Placa espejadora que permite una mejor visión de la punta inferior cuando se pone el brazalete.

Ø 40 mm	No 7745-P	8 gr.	Pce Fr.
---------	-----------	-------	---------

Porte-goupille

Longueur: 92 mm.
Corps: Ø 4.7 mm.

S'utilise avec les potences No 7745 et No 8745.



Stiftenhalter

Länge: 92 mm.
Shaft: Ø 4.7 mm.

Wird mit dem Presstock Nr. 7745 and Nr 8745.

Pin holder

Length: 92 mm.
Shank: Ø 4.7 mm.

To be used with presses No 7745 and No 8745.

Porta-clavija

Largura: 92 mm.
Cuerpo: Ø 4.7 mm.

Se utiliza con los potencias No 7745 y No 8745.

No 7745-PG	10 gr.	Pce Fr./10	Pce Fr.
------------	--------	------------	---------

Porte-goupille

Manche cannelé.
Longueur: 60 mm.

S'utilise avec l'outillage No 6744.



Stifthalter

Geriffeltes Heft.
Länge: 60 mm.

Wird mit und Werkzeug Nr. 6744 benutzt.

Pin holder

Knurled handle.
Length: 60 mm.

To be used with tooling No 6744.

Porta-clavija

Mango moleteado.
Largura: 60 mm.

Se utiliza con el utillaje No 6744.

No 6744-PG	8 gr.	Pce Fr./100	Pce Fr./10	Pce Fr.
------------	-------	-------------	------------	---------

Bases à hauteur variable

De 14 à 19 mm. Ø 20 et 28 mm.

S'utilise avec la potence No 7745-100.



Auflage mit regulierbarer Höhe

Von 14 - 19 mm. Ø 20 und 28 mm.

Wird mit dem Presstock Nr. 7745-100.

Adjustable height bases

From 14 to 19 mm. Ø 20 and 28 mm.

To be used with press No 7745-100.

Bases a altura variable

De 14 a 19 mm. Ø 20 y 28 mm.

Se utiliza con la potencia No 7745-100.

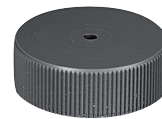

Tasseaux supérieurs Ø 20 et 28 mm
Upper holders Ø 20 und 28 mm
Obere Halter Ø 20 and 28 mm
Tases superiores Ø 20 y 28 mm

No 6745-SR20	9 gr.	Pce Fr.
No 6745-SR28	12 gr.	Pce Fr.

No 6745-SR20-A	3 gr.	Pce Fr.
No 6745-SR28-A	7 gr.	Pce Fr.

Tasseau de base fendu

En acier. Ø int. 2mm.

S'utilise avec la potence No 7745-100.



Einsatz mit gespaltenem Sockel

Aus Stahl. Innen Ø 2mm.

Wird mit dem Presstock Nr. 7745-100.

Cracked base chuck

In steel. Ø int. 2mm.

To be used with press No 7745-100.

Tás con base hendida

De acero. Ø int. 2mm.

Se utiliza con la potencia No 7745-100.

No 6745-DF	5 gr.	Pce Fr.
------------	-------	---------



Socle bois. S'utilise avec les posages No 6744-P et 6744-P1.

Holzsockel. Wird mit Untersätze Nr. 6744-P u. 6744-P1. benutzt.

Wooden base. To be used with supports No 6744-P and 6744-P1.

Zócalo de madera. Se utiliza con los soportes No 6744-P y 6744-P1.

140 x 87 x 20 mm	No 7744-S	120 gr.	Pce Fr.
------------------	-----------	---------	---------