Gamme ECOTECH

Étau parallèle à patte
Mâchoires largeur 40 mm. Capacité : 45 mm. Fixation : 42 mm maxi.
Encombrement : 100 x 54 x 135 mm.

Réf. A0009640

BERGEON

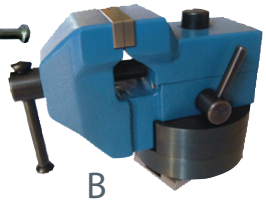

B

Étau parallèle à patte
Fabrication suisse. Mâchoires de largeurs 60 mm. Capacité : 50 mm. Encombrement : 150-200 x 60 x 160 mm..

Réf. A0042152 - A

A

Mâchoires largeur 45 mm. Encombrement : 118 x 66 mm.
Base tournante : hauteur 10 mm diamètre 65 mm

Réf. A0042154 - B - Étau tournant

BERGEON

Étau amovible
Mâchoires largeur 45 mm. Capacité : 35 mm. Fabrication très soignée. Seule la plaque de fixation est fixée définitivement à l'établi. L'étau se met ou s'enlève en quelques secondes. Mâchoires lisses, parallèles.

Réf. A0009645 - Étau avec plaque de fixation
Réf. A0034081 - Plaque de fixation seule

HOROTEC SWISS

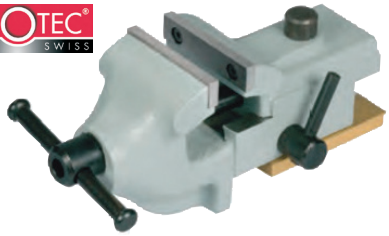

Étau avec plaque de fixation
La plaque reste fixée sur l'établi permettant ainsi de verrouiller ou déverrouiller rapidement l'étau. Largeur des mâchoires 46 mm et ouverture maximale 63 mm.
Dimensions : 120 x 65 mm.

Réf. A0041893

BERGEON

Bois d'étau en buis
Dimensions : 70 x 13 x 18 mm.

Réf. A0009657

Gamme ECOTECH

A

B

Étau à cale avec mâchoires
Dimensions : 155 mm
Mâchoires garnies de cuir pour une meilleure protection des bijoux. Un côté forme rectangulaire, un côté arrondi. En bois dur Alizié.

Réf. A0009649 - A

Dimensions : 155 mm Ø 38 mm - largeur des mâchoires : 24 - 28 mm.

Réf. A0034788 - B -Étau à cale et bague fixe articulée

Gamme ECOTECH

Étau à ressort
Dimensions : 155 mm Ø 38 mm - largeur des mâchoires : 30 mm.
Mâchoires garnies de cuir pour protéger les bijoux.
En bois dur d'alisier (densité élevée et forte résistance mécanique).

Réf. A0009646

TECHDENT

Étau pour bagues
Positionnement rapide et précis, se démonte facilement pour le nettoyage. Manche recouvert d'une gaine plastique et mâchoires garnies de cuir pour une meilleure protection des bijoux. Livré avec une paire de coussinets de remplacement.
Largeur des mâchoires : 30 mm

Réf. A0009648